Пожарная ситуация в России по спутниковым данным

(обзор ситуации за 23.07.2018)

Всего за сутки 23.07.2018 на территории Российской федерации (на всех видах территорий, включая сельскохозяйственные земли) по данным спутников Terra и Aqua наблюдалось **530 природных пожаров** с активным горением, на которых были зарегистрированы **13482 горячие точки**.

В том числе было зарегистрировано **349 активных пожаров, затрагивающих территории, покрытые лесом (12806 горячих точек)**.

Максимальное число пожаров наблюдалось в Красноярском крае (167). На них было зарегистрировано 10570 горячих точек.

По предварительной оценке огнем могло быть затронуто около 118,0 тыс га территории, покрытой лесом.

Для сравнения: 23.07.2017 года на территории России всего наблюдалось 297 природных пожаров, на которых были зарегистрированы 11833 горячие точки. Из них пожаров, затронувших территорию, покрытую лесом, было 218, на которых было детектировано 1595 горячих точек.

Максимальное число активных пожаров наблюдалось в Уральском федеральном округе (167), в том числе, на территории Ямало-Ненецкого а.о. (97). На них было зарегистрировано 1181 (Уральский федеральный округ) и 869 (Ямало-Ненецкий а.о.) горячих точек.

Огнем было затронуто около 24,0 тыс га территории, покрытой лесом.

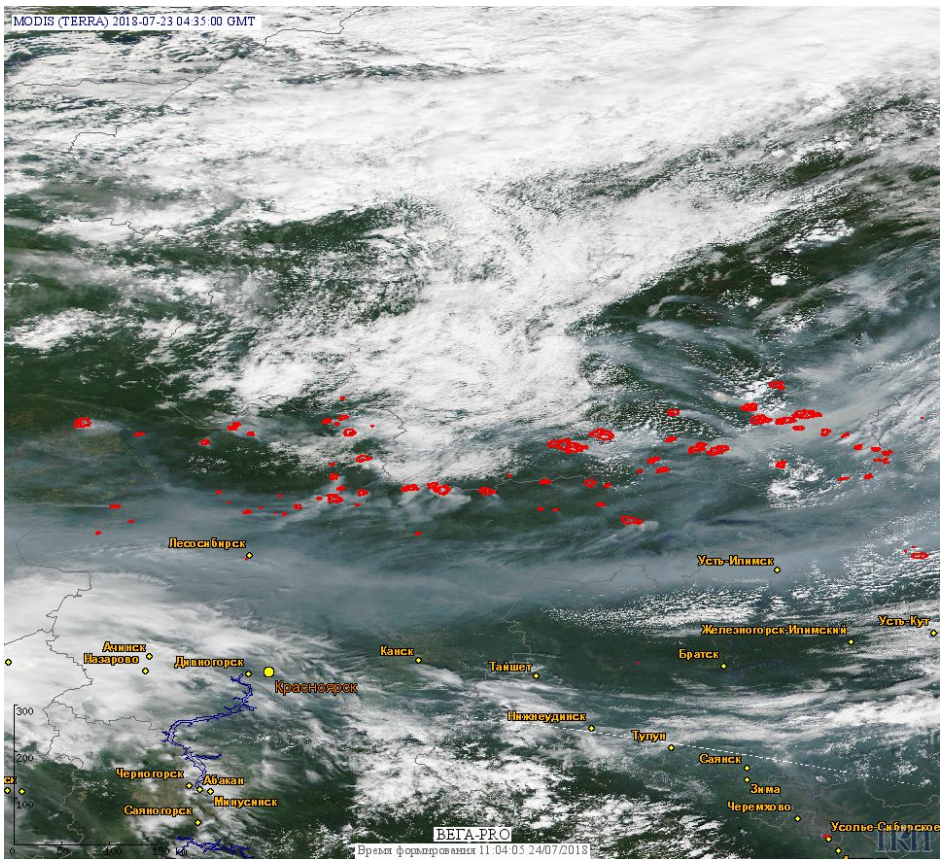

Рис. 1 Пожары в Красноярском крае

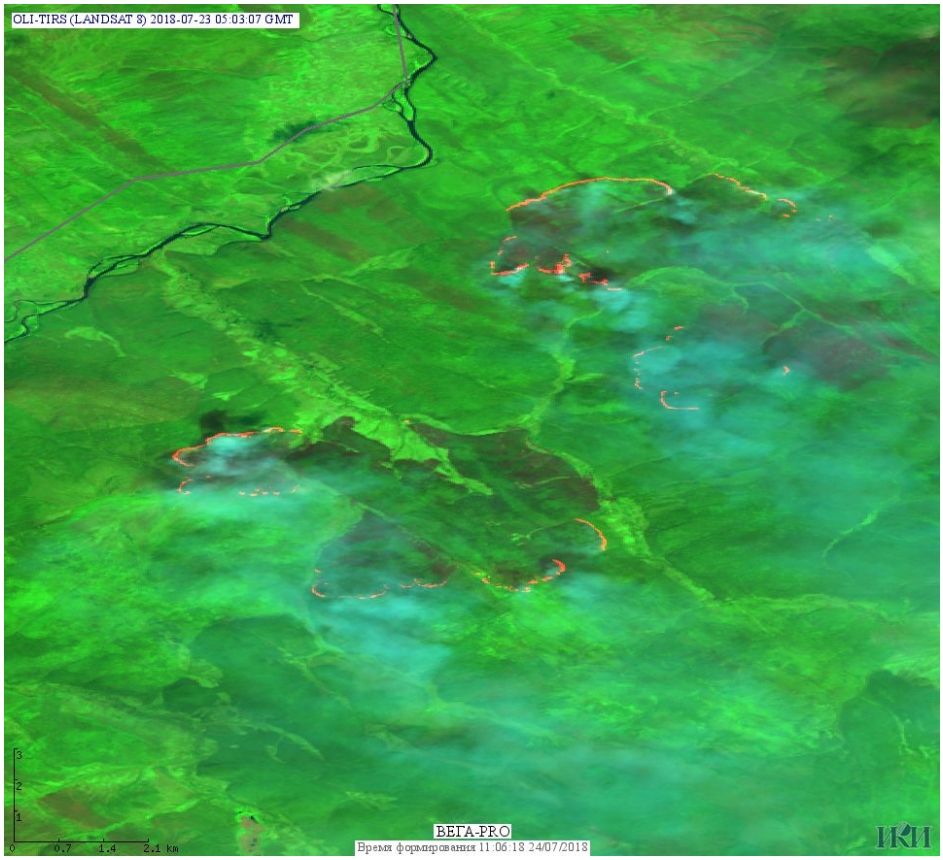

Рис. 2 Пожары в Северо-Енисейском районе Красноярского края. Данные Landsat 8.

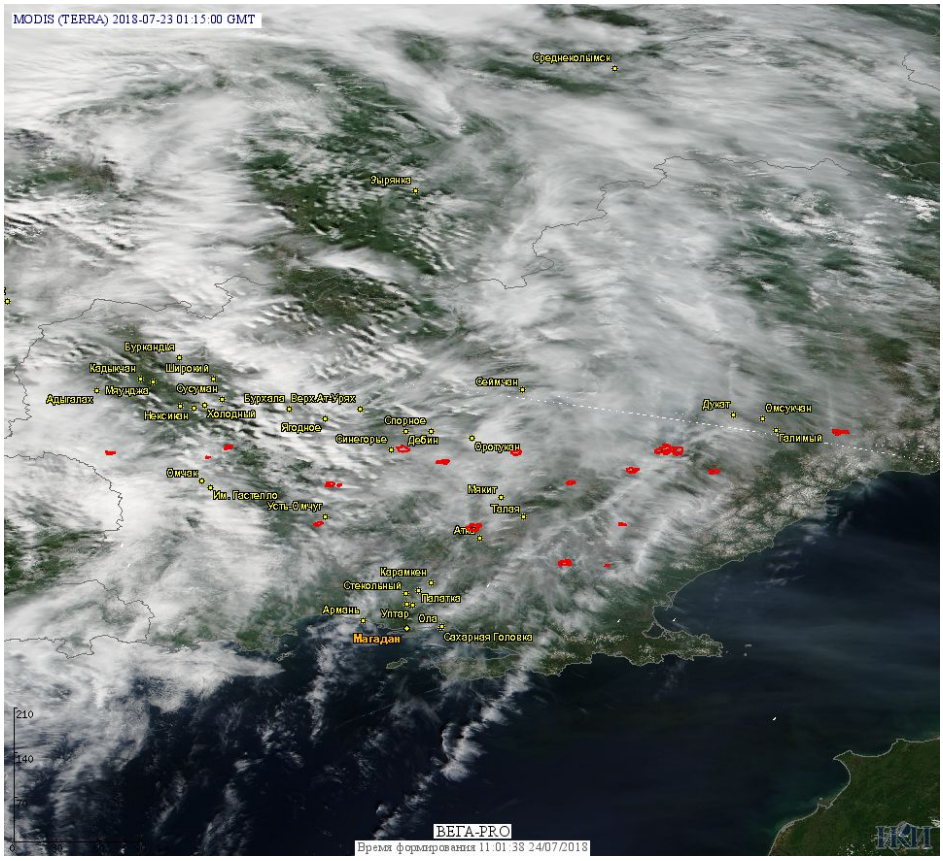

Рис. 3 Пожары в Магаданской области.

(Информация подготовлена на основе данных центров приема НИЦ "Планета" (http://planet.iitp.ru/index1.html), спутникового сервиса ВЕГА (http://pro-vega.ru) и открытых зарубежных источников)