Пожарная ситуация в России по спутниковым данным

(обзор ситуации за 05.06.2021)

Всего за сутки 05.06.2021 на территории Российской федерации (на всех видах территорий, включая сельскохозяйственные земли) по данным спутников Terra и Aqua наблюдалось **268 природных пожаров** с активным горением, на которых было зарегистрировано **5670 горячих точек**.

В том числе было зарегистрировано **158 активных пожаров, затрагивающих территории, покрытые лесом (5255 горячих точек)**.

Максимальное число пожаров наблюдалось в Республике Саха (Якутии) (34). На них было зарегистрировано 3256 горячих точек.

По предварительной оценке огнем могло быть затронуто около 24,7 тыс га территории, покрытой лесом.

Для сравнения: 05.06.2020 года на территории России всего наблюдалось 193 природных пожара, на которых было зарегистрировано 1265 горячих точек. Из них пожаров, затронувших территорию, покрытую лесом, было 65, на которых было детектировано 689 горячих точек.

Максимальное число активных пожаров наблюдалось в Уральском федеральном округе (51), в том числе, на территории Ямало-Ненецкого а.о. (27). На них было зарегистрировано 441 (Уральский федеральный округ) и 323 (Ямало-Ненецкий а.о.) горячих точек.

Огнем было затронуто около 1,7 тыс га территории, покрытой лесом.

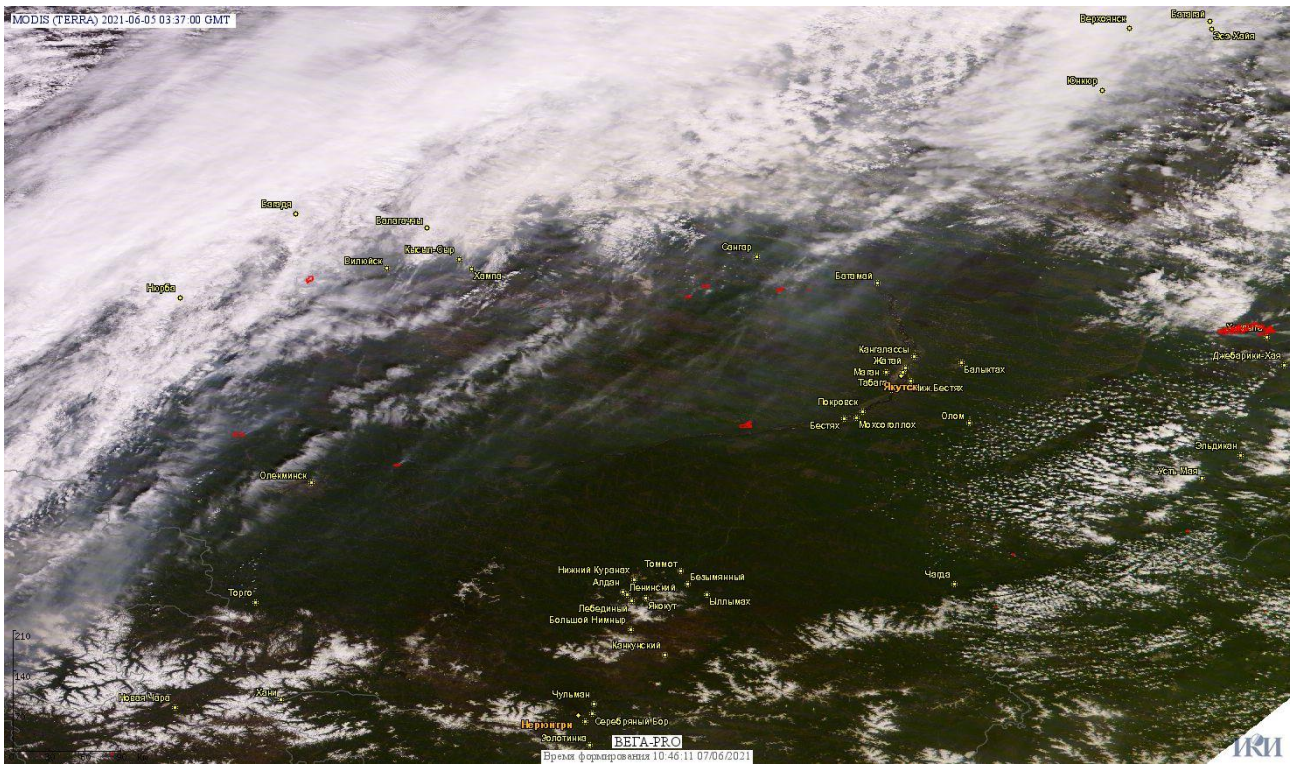

Рис. 1 Пожары и сельскохозяйственные палы в Республике Саха (Якутии)

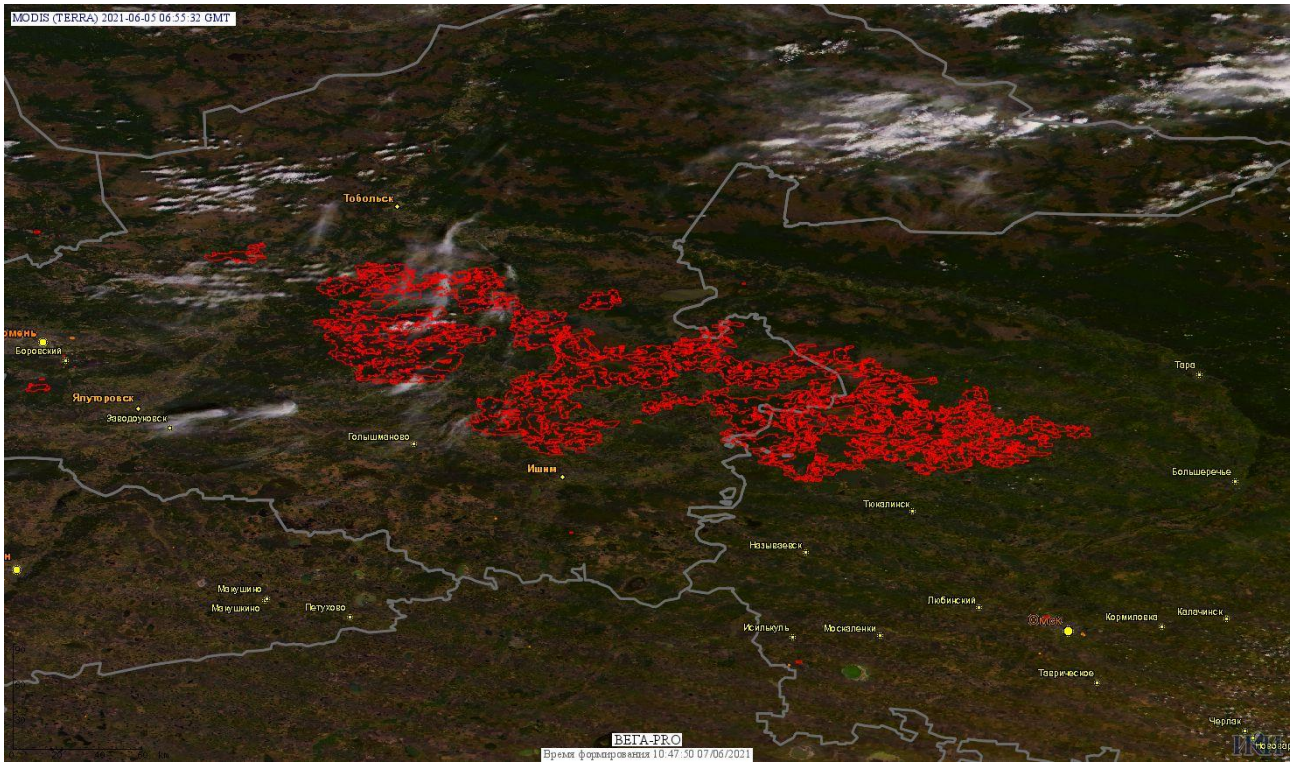

Рис. 2 Пожары в Тюменской и Омской областях

(Информация подготовлена на основе данных центров приема НИЦ "Планета" (http://planet.iitp.ru/index1.html), спутникового сервиса ВЕГА (http://pro-vega.ru) и открытых зарубежных источников)