Пожарная ситуация в России по спутниковым данным

(обзор ситуации за 28.06.2021)

Всего за сутки 28.06.2021 на территории Российской федерации (на всех видах территорий, включая сельскохозяйственные земли) по данным спутников Terra и Aqua наблюдалось **539 природных пожаров** с активным горением, на которых были зарегистрированы **30783 горячие точки**.

В том числе было зарегистрировано **364 активных пожара, затрагивающих территории, покрытые лесом (29987 горячих точек)**.

Максимальное число пожаров наблюдалось в Республике Саха (Якутии) (230). На них были зарегистрированы 24962 горячие точки.

По предварительной оценке огнем могло быть затронуто около 100,2 тыс га территории, покрытой лесом.

Для сравнения: 28.06.2020 года на территории России всего наблюдалось 898 природных пожаров, на которых было зарегистрировано 50500 горячих точек. Из них пожаров, затронувших территорию, покрытую лесом, было 707, на которых было детектировано 49487 горячих точек.

Максимальное число активных пожаров наблюдалось в Дальневосточном федеральном округе (595), в том числе, на территории Республики Саха (Якутии) (391). На них было зарегистрировано 47058 (Дальневосточный федеральный округ) и 33509 (Республика Саха (Якутия)) горячих точек.

Огнем было затронуто около 146,9 тыс га территории, покрытой лесом.

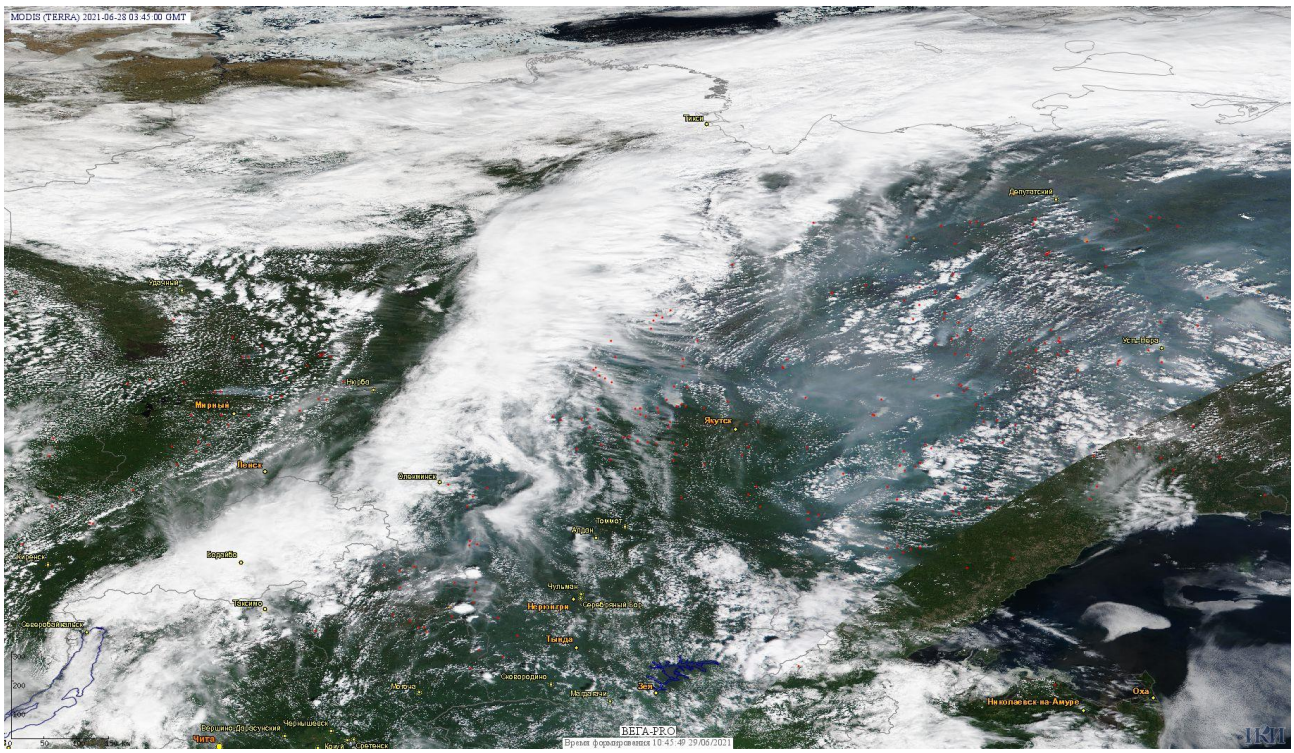

Пожары в Республике Саха (Якутии)

(Информация подготовлена на основе данных центров приема НИЦ "Планета" (http://planet.iitp.ru/index1.html), спутникового сервиса ВЕГА (http://pro-vega.ru) и открытых зарубежных источников)