Пожарная ситуация в России по спутниковым данным

(обзор ситуации за 24.09.2021)

Всего за сутки 24.09.2021 на территории Российской федерации (на всех видах территорий, включая сельскохозяйственные земли) по данным спутников Terra и Aqua наблюдалось **150 природных пожаров** с активным горением, на которых было зарегистрировано **2336 горячих точек**.

В том числе было зарегистрировано **88 активных пожаров, затрагивающих территории, покрытые лесом (1979 горячих точек)**.

Максимальное число пожаров наблюдалось в Красноярском крае (19). На них было зарегистрировано 880 горячих точек.

По предварительной оценке огнем могло быть затронуто около 4,3 тыс га территории, покрытой лесом.

Для сравнения: 24.09.2020 года на территории России всего наблюдалось 829 природных пожаров, на которых было зарегистрировано 34149 горячих точек. Из них пожаров, затронувших территорию, покрытую лесом, было 321, на которых было детектировано 30318 горячих точек.

Максимальное число активных пожаров наблюдалось в Дальневосточном федеральном округе (217), в том числе, на территории Республики Саха (Якутии) (204). На них было зарегистрировано 29124 (Дальневосточный федеральный округ) и 28640 (Республика Саха (Якутия)) горячих точек.

Огнем было затронуто около 62,5 тыс га территории, покрытой лесом.

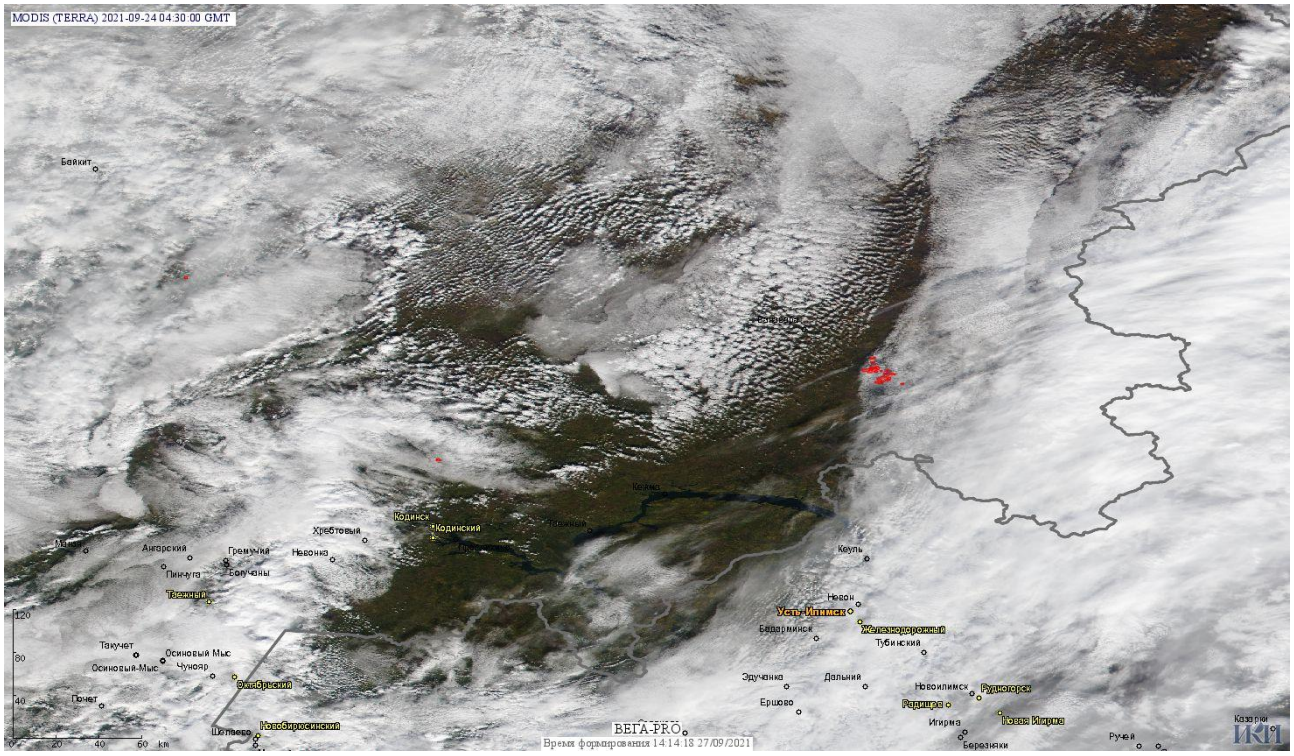

Рис. 1 Пожары в Красноярском крае

(Информация подготовлена на основе данных центров приема НИЦ "Планета" (http://planet.iitp.ru/index1.html), спутникового сервиса ВЕГА (http://pro-vega.ru) и открытых зарубежных источников)