Пожарная ситуация в России по спутниковым данным

(обзор ситуации за 26.04.2022)

Всего за сутки 26.04.2022 на территории Российской федерации (на всех видах территорий, включая сельскохозяйственные земли) по данным спутников Terra и Aqua наблюдалось **885 природных пожаров** с активным горением, на которых было зарегистрировано **10827 горячих точек**.

В том числе было зарегистрировано **317 активных пожаров, затрагивающих территории, покрытые лесом (6306 горячих точек)**.

Максимальное число пожаров наблюдалось в Приморском крае (123). На них было зарегистрировано 2915 горячих точек.

По предварительной оценке огнем могло быть затронуто около 11,1 тыс га территории, покрытой лесом.

Для сравнения: 26.04.2021 года на территории России всего наблюдалось 1546 природных пожаров, на которых были зарегистрированы 48084 горячие точки. Из них пожаров, затронувших территорию, покрытую лесом, было 743, на которых было детектировано 40318 горячих точек.

Максимальное число активных пожаров наблюдалось в Сибирском федеральном округе (926), в том числе, на территории Омской области (443). На них было зарегистрировано 29281 (Сибирский федеральный округ) и 19895 (Омская область) горячих точек.

Огнем было затронуто около 119,6 тыс га территории, покрытой лесом.

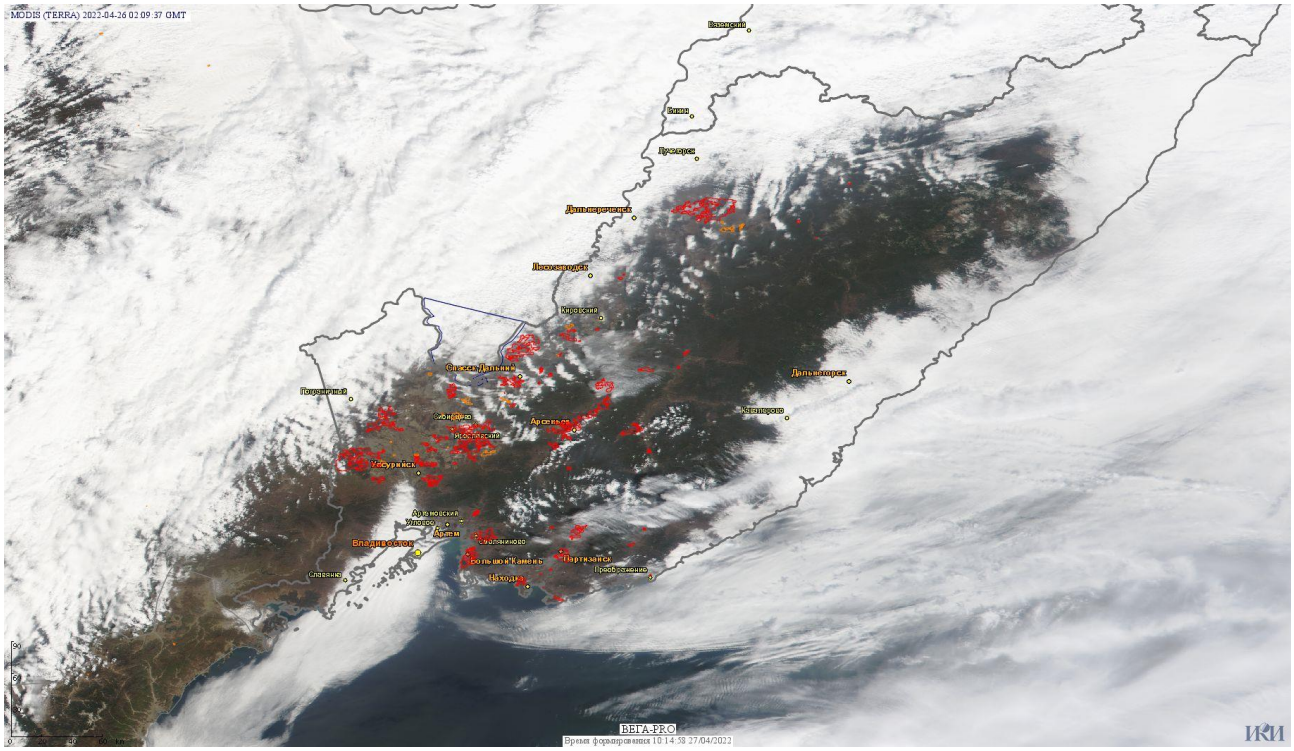

Рис. 1 Пожары и сельскохозяйственные палы в Приморском крае

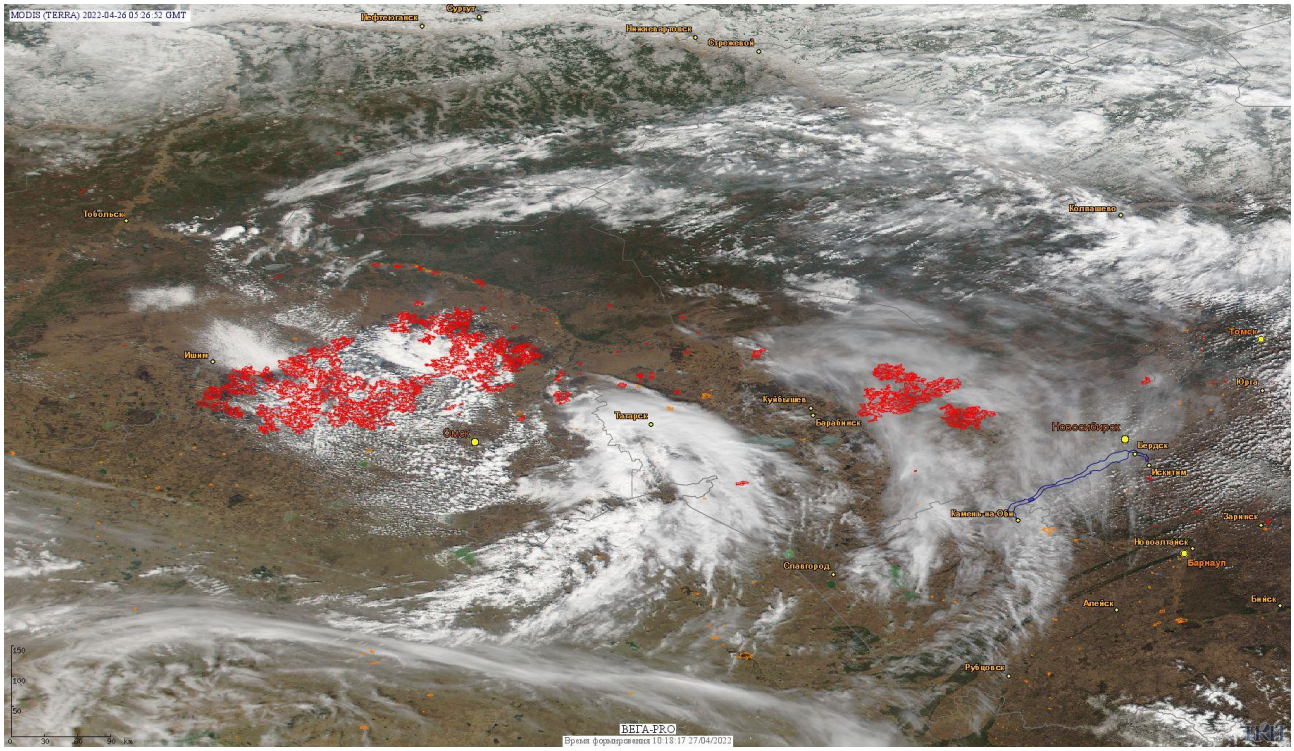

Рис. 2 Пожары и сельскохозяйственные палы в Омской и Новосибирской областях

(Информация подготовлена на основе данных центров приема НИЦ "Планета" (http://planet.iitp.ru/index1.html), спутникового сервиса ВЕГА (http://pro-vega.ru) и открытых зарубежных источников)