Пожарная ситуация в России по спутниковым данным

(обзор ситуации за 11.06.2023)

Всего за сутки 11.06.2023 на территории Российской федерации (на всех видах территорий, включая сельскохозяйственные земли) по данным спутников Terra и Aqua наблюдалось **297 природных пожаров** с активным горением, на которых были зарегистрированы **13004 горячие точки**.

В том числе было зарегистрировано **190 активных пожаров, затрагивающих территории, покрытые лесом (12150 горячих точек)**.

Максимальное число пожаров наблюдалось в Томской области (57). На них были зарегистрированы 8562 горячие точки.

По предварительной оценке огнем могло быть затронуто около 20,4 тыс га территории, покрытой лесом.

Для сравнения: 11.06.2022 года на территории России всего наблюдалось 369 природных пожаров, на которых было зарегистрировано 5357 горячих точек. Из них пожаров, затронувших территорию, покрытую лесом, было 128, на которых были детектированы 3844 горячие точки.

Максимальное число активных пожаров наблюдалось в Сибирском федеральном округе (120) в том числе, на территории Иркутской области (26). На них было зарегистрировано 1928 (Сибирский федеральный округ) и 696 (Иркутская область) горячих точек.

Огнем было затронуто около 8,7 тыс га территории, покрытой лесом.

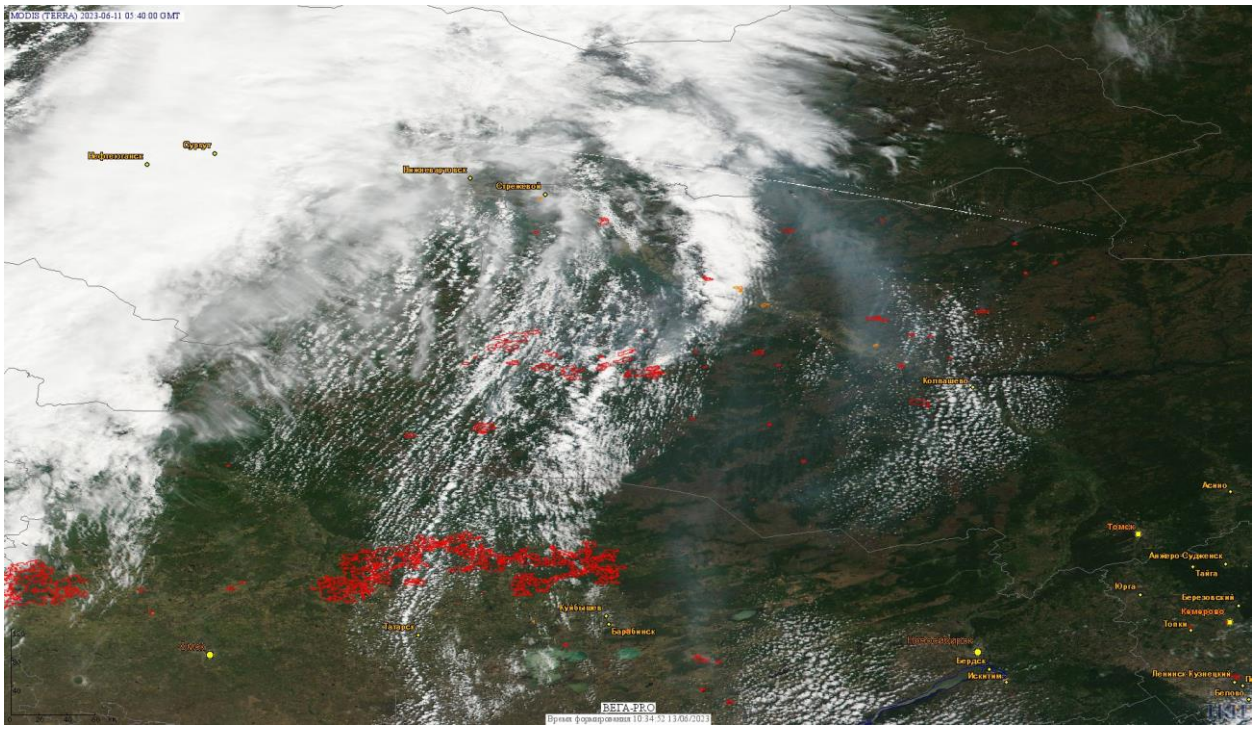

Рис. 1 Пожары в Томской и Омской областях

(Информация подготовлена на основе данных центров приема НИЦ "Планета" (http://planet.iitp.ru/index1.html), спутникового сервиса ВЕГА (http://pro-vega.ru) и открытых зарубежных источников)