Пожарная ситуация в России по спутниковым данным

(обзор ситуации за 23.08.2023)

Всего за сутки 23.08.2023 на территории Российской федерации (на всех видах территорий, включая сельскохозяйственные земли) по данным спутников Terra и Aqua наблюдалось **315 природных пожаров** с активным горением, на которых было зарегистрировано **2438 горячих точек**.

В том числе было зарегистрировано **106 активных пожаров, затрагивающих территории, покрытые лесом (1138 горячих точек)**.

Максимальное число пожаров наблюдалось в Ростовской области (58). На них были зарегистрированы 343 горячие точки.

По предварительной оценке огнем могло быть затронуто около 840 га территории, покрытой лесом.

Для сравнения: 23.08.2022 года на территории России всего наблюдалось 532 природных пожара, на которых были зарегистрированы 12853 горячие точки. Из них пожаров, затронувших территорию, покрытую лесом, было 140, на которых было детектировано 10315 горячих точек.

Максимальное число активных пожаров наблюдалось в Приволжском федеральном округе (119) в том числе, на территории Оренбургской области (36). На них было зарегистрировано 1229 (Приволжский федеральный округ) и 344 (Оренбургская область) горячих точек.

Огнем было затронуто около 18,1 тыс га территории, покрытой лесом.

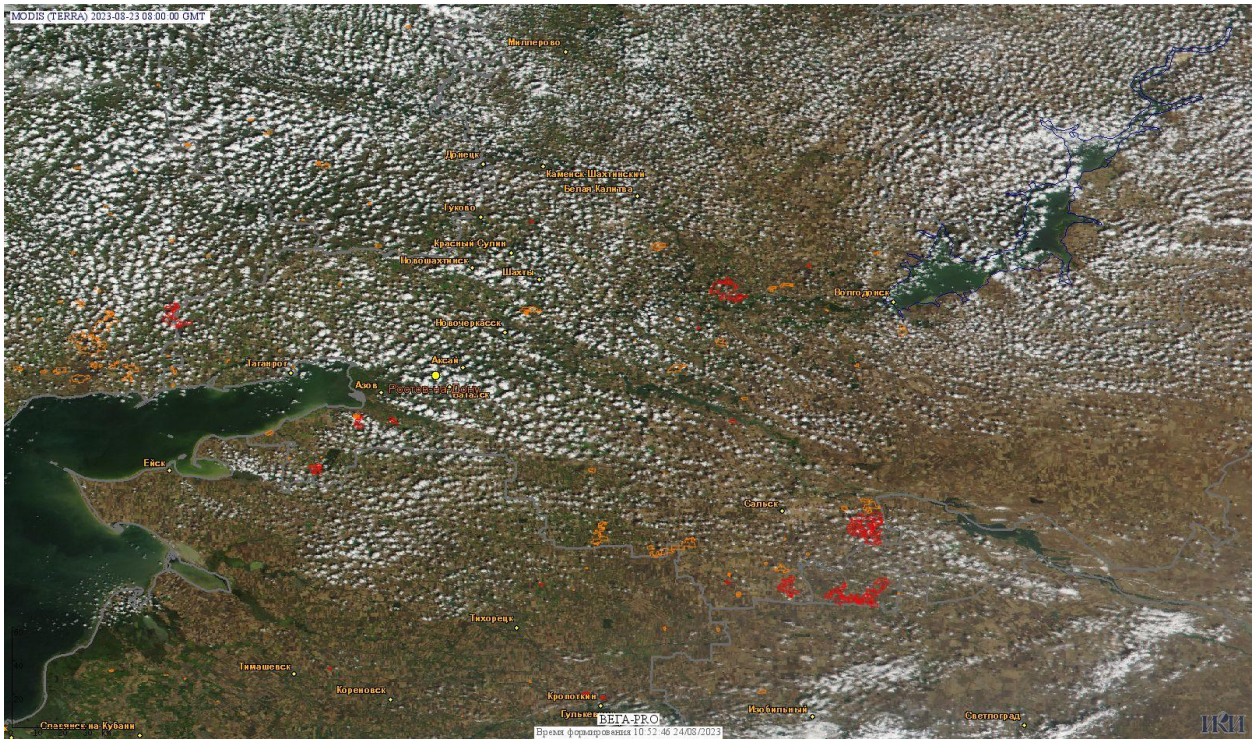

Рис. 1 Пожары в Ростовской области

(Информация подготовлена на основе данных центров приема НИЦ "Планета" (http://planet.iitp.ru/index1.html), спутникового сервиса ВЕГА (http://pro-vega.ru) и открытых зарубежных источников)