Пожарная ситуация в России по спутниковым данным

(обзор ситуации за 31.08.2023)

Всего за сутки 31.08.2023 на территории Российской федерации (на всех видах территорий, включая сельскохозяйственные земли) по данным спутников Terra и Aqua наблюдалось **513 природных пожаров** с активным горением, на которых было зарегистрировано **7488 горячих точек**.

В том числе было зарегистрировано **253 активных пожара, затрагивающих территории, покрытые лесом (6209 горячих точек)**.

Максимальное число пожаров наблюдалось в Республике Саха (Якутии) (63). На них быи зарегистрированы 1632 горячие точки.

По предварительной оценке огнем могло быть затронуто около 8,5 тыс га территории, покрытой лесом.

Для сравнения: 31.08.2022 года на территории России всего наблюдалось 408 природных пожаров, на которых было зарегистрировано 5290 горячих точек. Из них пожаров, затронувших территорию, покрытую лесом, было 74, на которых было детектировано 2617 горячих точек.

Максимальное число активных пожаров наблюдалось в Приволжском федеральном округе (107) в том числе, на территории Оренбургской области (41). На них было зарегистрировано 904 (Приволжский федеральный округ) и 310 (Оренбургская область) горячих точек.

Огнем было затронуто около 1,8 тыс га территории, покрытой лесом.

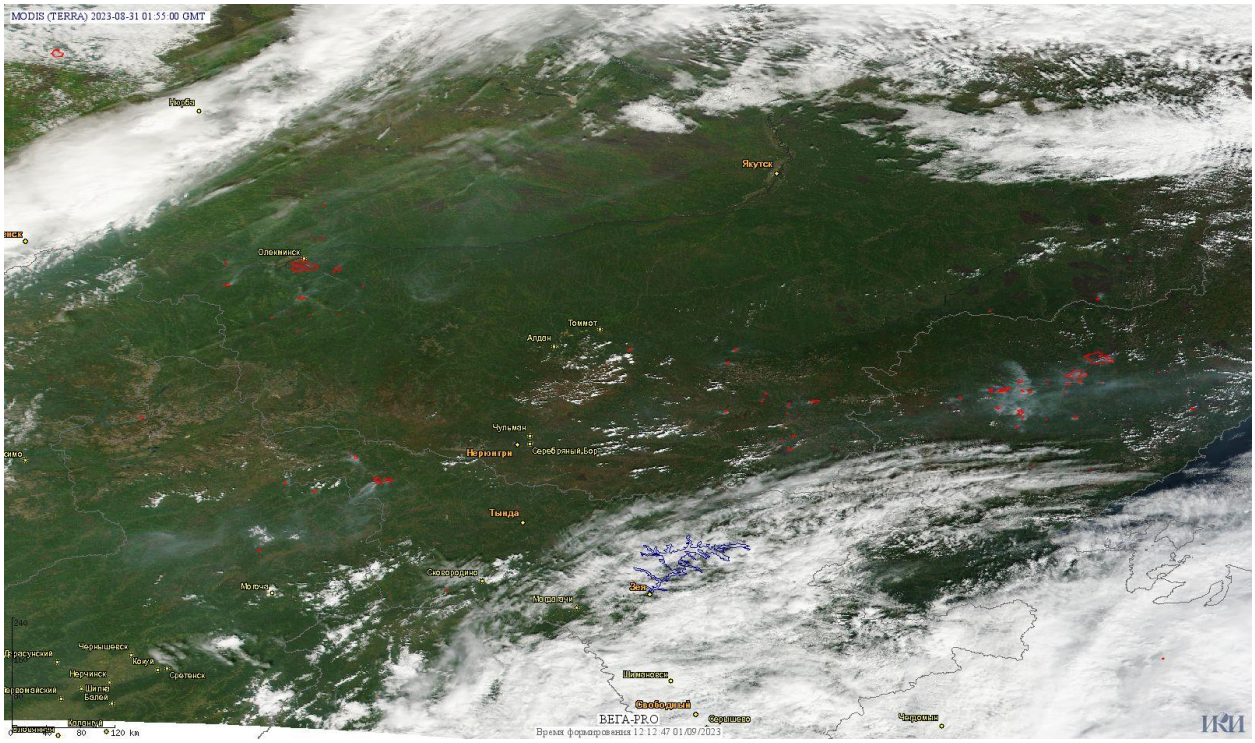

Рис. 1 Пожары в Республике Саха (Якутии) и Хабаровском крае

(Информация подготовлена на основе данных центров приема НИЦ "Планета" (http://planet.iitp.ru/index1.html), спутникового сервиса ВЕГА (http://pro-vega.ru) и открытых зарубежных источников)