Пожарная ситуация в России по спутниковым данным

(обзор ситуации за 26.08.2024)

Всего за сутки 26.08.2024 на территории Российской федерации (на всех видах территорий, включая сельскохозяйственные земли) по данным спутников Terra и Aqua наблюдалось **479 природных пожаров** с активным горением, на которых было зарегистрировано **22700 горячих точек**.

В том числе было зарегистрировано **190 активных пожаров, затрагивающих территории, покрытые лесом (17310 горячих точек).**

Максимальное число пожаров наблюдалось в Ростовской области (55). На них было зарегистрировано 690 горячих точек.

По предварительной оценке огнем могло быть затронуто около 10,9 тыс га территории, покрытой лесом.

Для сравнения: 26.08.2023 года на территории России всего наблюдалось 349 природных пожаров, на которых было зарегистрировано 6996 горячих точек. Из них пожаров, затронувших территорию, покрытую лесом, было 130, на которых было детектировано 5527 горячих точек.

Максимальное число активных пожаров наблюдалось в Южном федеральном округе (130), в том числе, на территории Ростовской области (66). На них было зарегистрировано 1693 (Южный федеральный округ) и 533 (Ростовская область) горячих точек.

Огнем было затронуто около 6,0 тыс га территории, покрытой лесом.

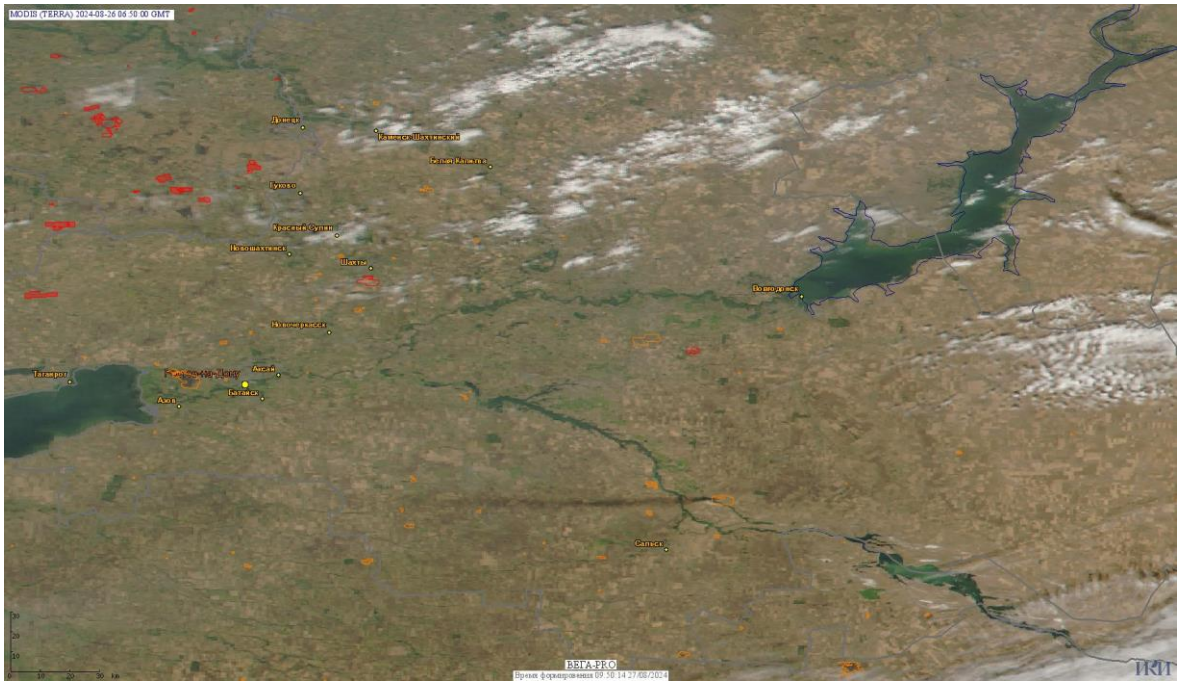

Рис. 1 Пожары в Ростовской области

Информация подготовлена на основе данных центров приема НИЦ "Планета" (http://planet.iitp.ru/index1.html), спутникового сервиса ВЕГА (http://pro-vega.ru) и открытых зарубежных источников)